

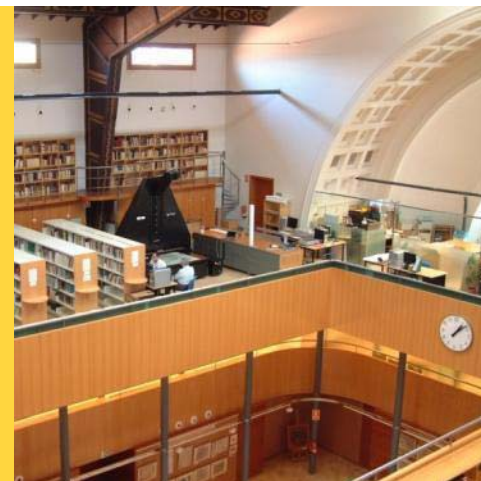

La Cartoteca Digital

Carme Montaner

La Cartoteca Digital

- La Cartoteca de Catalunya
- La Cartoteca Digital
- Usuaris de la Cartoteca Digital
- Nous projectes

La Cartoteca de Catalunya

- **CARTOTECA**
- **BIBLIOTECA**
- **FONS FOTOGRÀFIC**
- **FONS DOCUMENTALS**
- **MUSEU D'INSTRUMENTS ANTICS**

La Cartoteca de Catalunya en xifres

Número de documents en data desembre de 2011:

– Mapes (fulls)	309.483
– Llibres i atlas	64.866
– Publicacions periòdiques	2.665
– Fotografies panoràmiques	44.609
– Fotografies aèries (negatius)	353.637
– Museu d'instruments cartogràfic	220

La Cartoteca digital

XIFRES

Documents escanejats (2011)

Mapes (fulls) **65.993**

Fotogr. Panòràmiques **81.251**

Pàgines de llibres **7.744**

Documents d'arxiu **30.155**

Total 185.143

DATES

- **2002:** Inici de la digitalizació de mapes de la Cartoteca.
- **2003:** Disponibles a internet primers 1000 mapes
- **2005:** S'afegeixen 54 mapes i 106 fotografies a la *Memòria Digital de Catalunya*
- **2006-2007:** Organització d'una àrea de digitalització dins l'estructura de la Cartoteca
- **2007:** Inauguració de la Cartoteca Digital <http://cartotecadigital.icc.cat>
- **2012:** Georeferenciació

La Cartoteca Digital al web

The main content area is titled "Veure i descarregar cartografia ICC" and features a large aerial photograph of a building complex. Below this, there are several sections:

- Cartografia al vostre web:** A section with a map thumbnail and the text "Voleu inserir Google Maps amb mapes de l'ICC al vostre web? Treballa amb WMS? Utilitza cartografia al vostre web".
- Mapes i fotos antics:** A section with a historical map thumbnail and the text "Consulta i descarrega mapes antics de Catalunya i de la resta del món, així com alguns dels fons fotogràfics de la Cartoteca de Catalunya. Accedeix a la Cartoteca Digital".
- Publicacions de la Cartoteca:** A section with a book cover thumbnail and the text "La Cartoteca publica llibres, especialment sobre cartografia antiga, i ara són disponibles en digital. Descarrega-los a la Biblioteca".
- ETRS89:** A section with a map thumbnail and the text "© 2007 es va fer oficial el sistema de referència ETRS89, per tal de substituir l'antic ED50. Consulta les indicacions".
- Calculadora:** A section with a keyboard thumbnail and the text "Necessiteu transformar coordenades? Utilitza la calculadora".
- Vídeos:** A section with a video player thumbnail and the text "L'ICC ha publicat una sèrie de vídeos sobre les activitats que desenvolupa. Veure els vídeos".

At the bottom of the page, there is a footer with the text "Web ICC 2.0 © 2012 Institut Cartogràfic de Catalunya, NIF Q 0849395-C" and social media icons for Twitter, Facebook, and YouTube. The Windows taskbar at the bottom shows the Start button and several open applications, including Microsoft Outlook, a folder named "Tornada_georef_insig", Microsoft PowerPoint, and the ICC website.

La Cartoteca Digital al web

- Més de 34.000 imatges descarregables a alta resolució
- 26 col·leccions
- Utilitza CONTENTdm v.6.x
- Conté: 280 GB
- En constant augment de documents

Col·leccions de mapes					
Mapes de Catalunya (s. XVII-XX)	Mapes d'Espanya (s. XVII-XX)	Mapes d'Europa (s. XVII-XX)	Mapes d'Àfrica (s. XVII-XX)	Mapes d'Àsia, Oceania i illes del Pacífic (s. XVII-XX)	Mapes d'Àfrica (s. XVII-XX)
1286 Documents	1605 Documents	1678 Documents	332 Documents	234 Documents	284 Documents
Mapes de tot el món i grans regions (s. XVI-XX)	Vistes d'indrets de Catalunya i de tot el món (s. XVI-XX)	Fons Monés de la guerra civil (1936-1939)	Espanya 1:50 000 (1936-1939)	Catalunya i fons FECSA (1914-1982)	Catalunya i minuts municipals 1:25 000 (1914-1936)
257 Documents	1095 Documents	266 Documents	278 Documents	15 Documents	871 Documents
Ortofotomapa de Catalunya 1:5 000 vl (ICC, 1985-1992)	Província de Barcelona 1:12 000 i 1:15 000 (1966-1980)	Catalunya satèl·lit 1:100 000 (ICC, 1985-1988)	Municipis de Catalunya 1:500 i 1:2 000 (1955-1960)	Iberia 1:250 000 (1941-1943)	Producció ICC (1982-)
6317 Documents	2108 Documents	34 Documents	35 Documents	77 Documents	6807 Documents
Col·leccions d'imatges					
Fotoplànols de dutats catalanes (1945-1966)	Fotomosaic província de Barcelona 1:5 000 (1967)	Fotografies aèries de Catalunya (Gaspas 1929)	Hoguera Pallareza (Barrie, 1914-1916)	Fotografies antigues dels països catalans (Cuyàs, s. XX)	Vistes estereoscòpiques (1920-1930)
80 Documents	919 Documents	268 Documents	73 Documents	11731 Documents	353 Documents
Fons fotogràfic Reparax (1920-1951)	Museu d'instruments científicotècnics				
1527 Documents	129 Documents				

La Cartoteca Digital (nova versió)

Les pàgines d'accés

Provincia de Barcelona - 1: 10 000; 1: 5 000; 1: 2 000 - Mozilla Firefox

Provincia de Barcelona - 1: 10 000; 1: 5 000; 1: 2 000

cartotecadigital.icc.cat/cdm/landingpage/collection/bcnprov

icc
Institut Cartogràfic de Catalunya

Cartoteca Digital

Inici Veure'ls tots ? Ayuda Espanol

Buscar Búscara Búsqueda Avanzada

Provincia de Barcelona 1: 10 000; 1: 5 000; 1: 2 000
 Servei de Cartografia i Fotogrametria de la Diputació de Barcelona (1966-1980)

Títol: [Mapa de la provincia de Barcelona]
 Autor: Servei de Cartografia i Fotogrametria de la Diputació de Barcelona
 Escala: 1: 10 000 (223 fulls); 1: 5 000 (1.294 fulls); 1: 2 000 (379 fulls)
 Data: Entre 1966 i 1980 es van anar dibuixant i actualitzant els fulls. Les dades dels vols fotogràfics fets servir per a la restitució dels fulls van des de 1967 fins a 1980
 Suport original: fulls delimitats manuscrits damunt paper poliestèr, a partir de minuts de restitució; 50 x 70 cm.

En blau els fulls a 1:10 000, en vermells els fulls a 1:5 000 i en verd els fulls a 1:2 000

Núm. full: 144-48
 Títol del full: St. Martí del Bas
 Escala: 1:10 000
 Registre: RM.118697
 Reference URL: <http://cartotecadigital.icc.cat/u/?bcnprov,2132>

Volver arriba

Inici Què és la Cartoteca Digital? Estructuras Desarrollado por CONTENTdm

start Inbox - Microsoft Out... Jornada_georef_maj Microsoft PowerPoint... Provincia de Barcelon... CA 16:41

Noves col·leccions

- Col·lecció fotogràfica Pau Vila (juny 2012)

- ICC 30 anys (abril 2012)

Usuaris de la Cartoteca de Catalunya (2011)

Cartoteca digital

- Visites: **103.149**
- Visitants únics: **75.001**
- Promig durada de la visita: **05:53'**
- Descàrregues: **54.455**
- Espai en disc: **280 GB**

Sala de consulta

- Usuaris interns: **266**
- Usuaris externs: **204**
- Consultes telèfon i web: **2.012**
- Drets d'ús: **204**

La Cartoteca Digital

402.491 visites a la web en el període set.2007- nov.2011

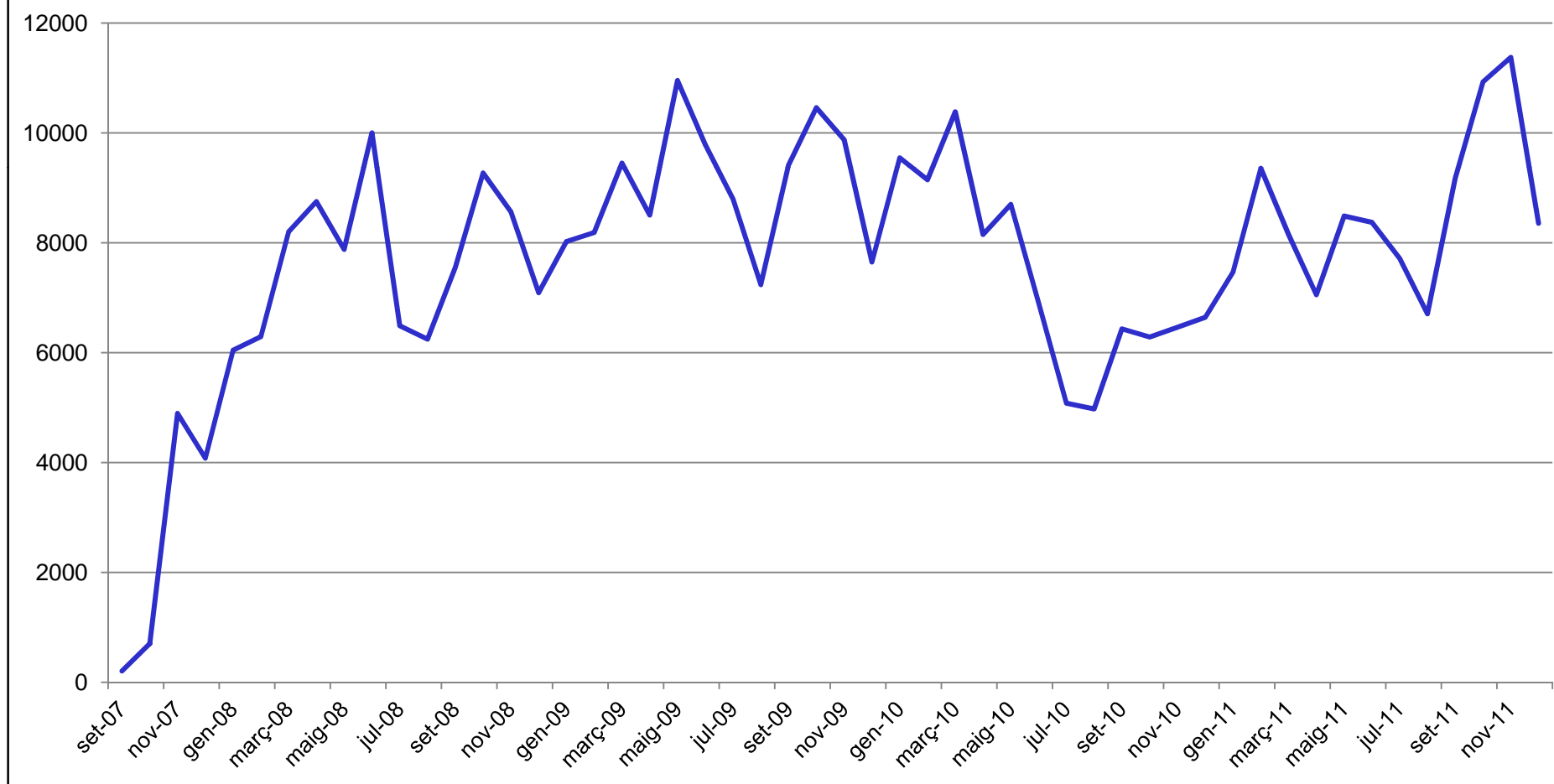

Cartoteca Digital

187.634 arxius descarregats en el període 2008-2011

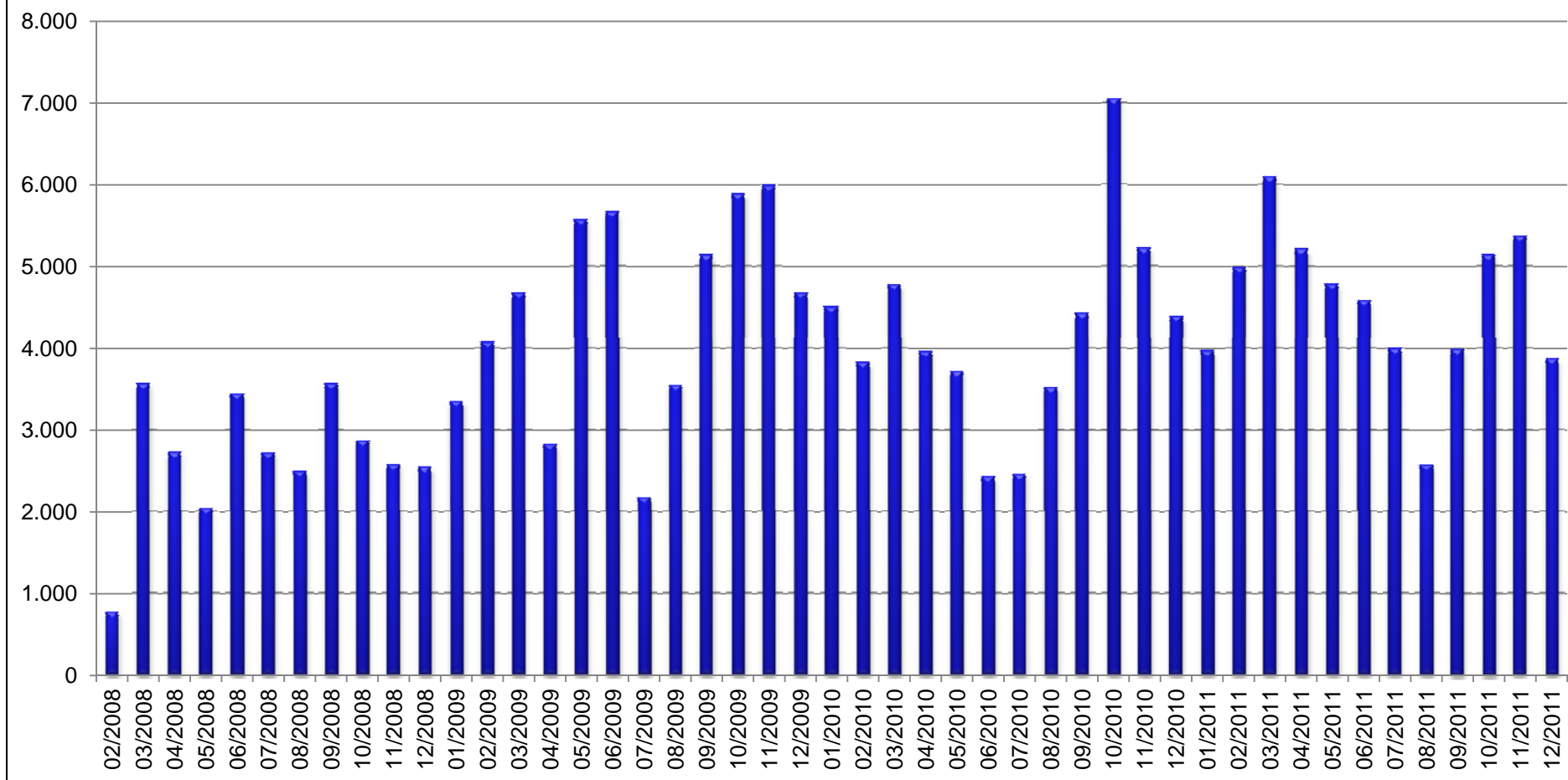

Memòria Digital de Catalunya

MDC - Memòria Digital de Catalunya - Mozilla Firefox

Etzer Edita Visualitza Història Adreces d'interès Eines Ajuda

Secretas inteligencias entre Cataluña y F... MDC - Memòria Digital de Catalunya

mdc.cbuc.cat

Memòria Digital de Catalunya Contactar | mdc@cbuc.cat

Inici | Què és? | Col·leccions | Institucions participants | Properes incorporacions | Informació tècnica

MDC Memòria Digital de Catalunya

És un repositori cooperatiu que conté, en accés obert, col·leccions digitalitzades relacionades amb Catalunya i el seu patrimoni. A l'MDC s'hi troben les còpies digitals de fotografies, dibuixos, mapes, cartells, fullets, incunables i un llarg etcètera amb un total de més de 2 milions de documents relacionats amb Catalunya i procedents de 18 institucions diferents (universitats, biblioteques especialitzades, arxius, etc.). També s'hi poden consultar unes 300 revistes catalanes antigues digitalitzades a través del portal Arxius de Revistes Catalanes Antigues (ARCA) de la Biblioteca de Catalunya.

La principal finalitat de l'MDC és augmentar la visibilitat i consulta de les col·leccions especials i patrimonials de les biblioteques de Catalunya. Aquesta finalitat es concreta en els següents objectius: **[+]**

cataluña **general** rey
 aplec vers enquadernació consejo
 proyecto catalunya anys acte
 correspondència rebuda
 cartes casa esta 1937 señor
 principado compreses tres carta
 municipal ciudad actes

Cercar **Cerca avançada**

Resultats de la cerca "Roses"

- + Col·leccions d'imatges de l'MDC: S'han trobat **61 document(s)**
- + Col·leccions de text de l'MDC: S'han trobat **78 document(s)**
- + Arxius de Revistes Catalanes Antigues: S'han trobat **16974 document(s)**
- + Institut Cartogràfic de Catalunya: S'han trobat **59 document(s)**
- + Institut del Teatre: S'han trobat **141 document(s)**
- + Orfeó Català: S'han trobat **337 document(s)**

Avís legal | Mapa del lloc

Recolzat en: ContentDM | Open Archives Initiative | Contribuidor a

start | Inbox - Microsoft Out... | odc_frankfurt | Presentació_cartotec... | MDC - Memòria Digital... | CA | 18:29

Europeana

Posesiones de América: Isla de Cuba | Coello, Francisco ; Madoz, Pascual - Mozilla Firefox

Fitxer Edita Visualitza Història Adreces d'interès Eines Ajuda

Posesiones de América: Isla de Cuba | Coell...

europaana.eu/portal/record/91969/225200FAAB182287302BA90513C27DFC565EC2E2.html?start=7&query=coello&qf=TYPE:IMAGE&qf=PROVIDER:Institut Cartogràf de Catalunya

Home Explore Help About Us Follow Us My Europeana Choose a language

 europeana
think culture

Explore Europe's cultural collections

coello [Help](#)

[Return to search results](#) [Previous](#) [Next](#)

Posesiones de América: Isla de Cuba

Creator: [Coello, Francisco](#) ; [Madoz, Pascual](#) | [»](#)

Contributor: [Imprenta del Atlas de España]

Coverage: [Cuba](#) | [»](#)

Date: 1851 ; 2008-04-28

Type: [Image](#) | [»](#)

Subject: [Mapes](#) | [»](#)

Relation: [Mapes d'Amèrica \(s. XVII-XX\)](#), <http://cartotecadigital.icc.cat>

Description: 1 Mapa en dos fulls. Dins de: Atlas de España y sus posesiones de ultramar.

1:1 000 000

Provider: [Institut Cartogràfic de Catalunya](#) | [Spain](#) | [»](#)

[View item at Institut Cartogràfic de Catalunya](#)

Format: JPEG

[Like](#) [+1](#) [Tweet](#)

Translate details
Select language
Powered by Microsoft Translator

[Cite on Wikipedia](#)

[Auto-generated tags](#)

[Posesiones de América: Isla de Cuba](#)

Explore further!

Similar content

Accessibility Sitemap Terms of use Privacy Language Policy Contact [en-funded by the European Union](#)

start Correu Spam - Micros... odc_frankfurt Presentació_cartotec... Posesiones de Amèric...

CA 18:35

Noves prestacions

Georeferenciació (abril 2012)

Georeferencer: Map page [raficc](#) | [My maps](#) | [Log out](#)
 Visualizations of the georeference and download of the results.

One of my maps Original image: <http://www.zb.unibe.ch/maps/ry...>

Source image
 type: zoomify
 size: 3775 x 3117 pixels

Georeference formats and visualization

- [ESRI World file \(for GIS\)](#)
- [OGC KML \(Google Earth\)](#)

[Improve the Georeference](#)

[View in 3D](#)

[OGC WMS in OpenLayers](#)

[Accuracy via MapAnalyst](#)

Georeference: Control points

X	Y	Pixel	Line	Address
0.81161499	42.701613642	909.5	520.5	
0.627593994	41.616469015	904.5	1741.5	
0.467605591	40.548765502	676.5	2935.5	
1.229782104	41.106777883	1311.5	2370.5	
2.175979614	41.362895486	2113.5	2030.5	
2.782974243	41.672398926	2737.5	1747.5	
3.164749146	42.262573679	3125.5	1025.5	
2.918930054	42.834184923	2734.5	289.5	
1.455001831	42.362095561	1544.5	863.5	
1.829176037	41.73149881	1808.5	1634.5	
2.255630493	41.928718916	2253.5	1401.5	

Revisions history ([full history RSS](#))

- [GCPs](#) raficc July 20, 2011
- [GCPs](#) raficc March 16, 2010
- [GCPs](#) raficc March 2, 2010
- [initial import](#) raficc March 2, 2010

Developed by [Klokian Technologies GmbH](#) and [Moravian Library Brno](#) (project [OldMapsOnline.org](#))

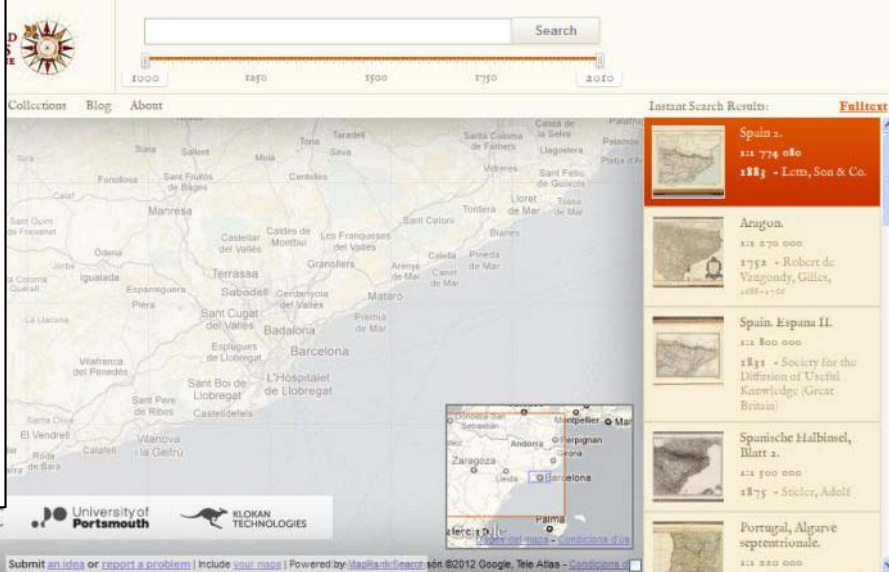

Search

1000 1250 1500 1750 2010

Collections Blog About

Instant Search Results: [Fulltext](#)

- Spain 2.**
111 774 080
1883 - Lott, Son & Co.
- Aragón.**
111 270 000
1772 - Robert de Vaugondy, Gilles, 1688-1767
- Spain. España II.**
111 800 000
1811 - Society for the Diffusion of Useful Knowledge (Great Britain)
- Spanische Halbinsel, Blatt 2.**
111 500 000
1875 - Stieler, Adolf
- Portugal, Algarve septentrional.**
111 800 000

JISC University of Portsmouth KLOKIAN TECHNOLOGIES

Submit an idea or report a problem | Include your maps | Powered by [Mapdata.de](#) 2012 Google, Tele Atlas - [Conditions of Use](#)

La Cartoteca Digital

Carme Montaner

Cap de la unitat Cartoteca de Catalunya

Institut Cartogràfic de Catalunya

Parc de Montjuïc,
E-08038 Barcelona

41°22'12" N, 2°09'20" E (ETRS89)

Tel. (+34) 93 567 15 00

Fax (+34) 93 567 15 67

<http://www.icc.cat>

carme.montaner@icc.cat

