

# El desenvolupament del Registre estadístic de territori i la Base de carrers

Base de dades de carrers de l'ICGC

IDESCAT, 29 de setembre de 2017

# Base de dades de carrers (BDCarrers)

- Introducció
- Objectius, contingut i evolució
  - Incorporació de la referència cadastral
- Manteniment
- Accés i explotació
- La BDCarrers i la BDMAC

# BDCarrers

## Introducció

# Introducció

- **1999:** L'Administració de la Generalitat de Catalunya requereix localitzar llocs en el territori per nom de carrer i número de portal
- **2000:** Inici del projecte BDCarrers. Recollida d'eixos de carrer, nom i intervals de numeració a cada costat. Principalment mb treball de camp i cartografia paper existent. També en algun cas carrer comercial existent. Base referència: Base topogràfica de Catalunya 1:5.000. Caps de municipi > 500 h
- **2004:** Incorporació progressiva d'informació de la resta de caps, altres zones urbanes i polígons industrials. Substitució carrer comercial per informació pròpia o d'ajuntaments (ex. Barcelona).
- **2008:** Actualització, en col·laboració amb l'Administració Local
- **2010:** Incorporació progressiva de les adreces en zona urbana. Base de referència: Mapa urbà de Catalunya (1:1.000)
- **2016-2017:** Incorporació de les adreces en disseminat

# BDCarrers

Objectius,  
contingut i  
evolució

# Objectius

La Base de carrers de l'ICGC té per objectiu:

- la normalització
- la geocodificació

d'adreces postals

- per número de carrer i número de portal
- per cruïlla de carrers
- per tram de carrer entre cruïlles

# Model de dades

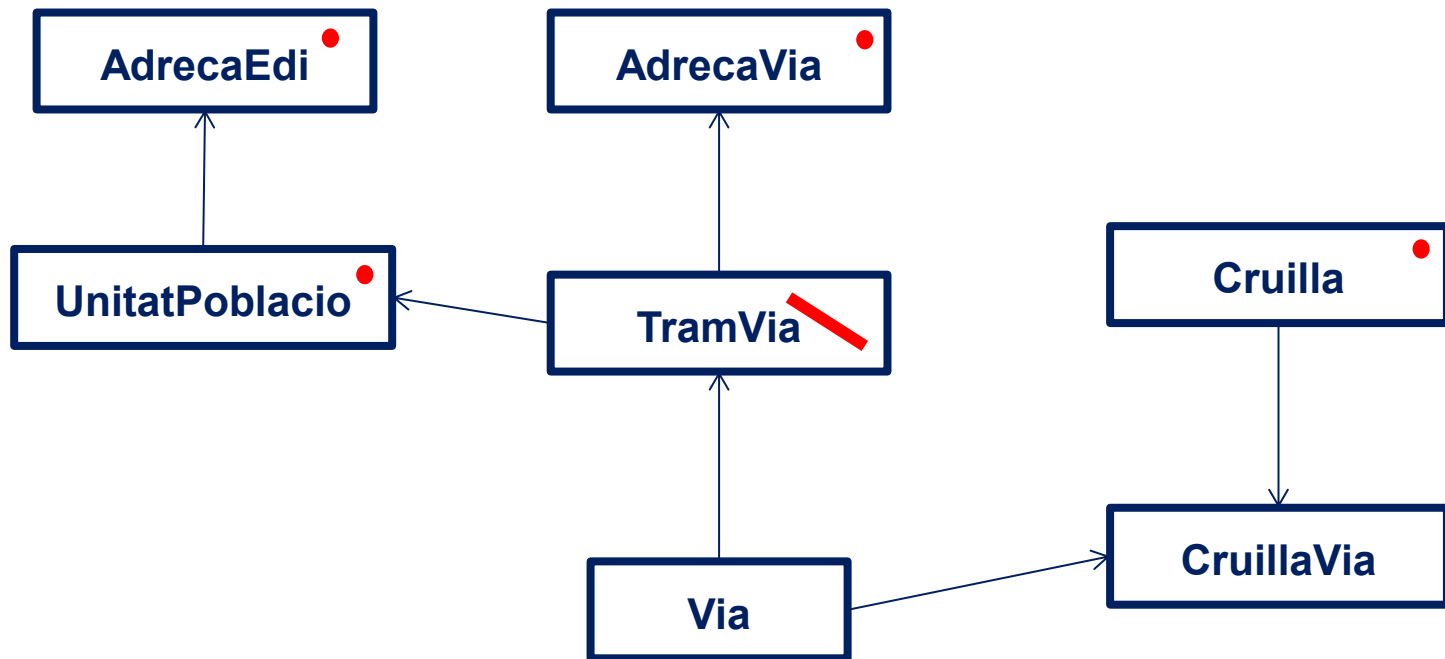

# Model de dades

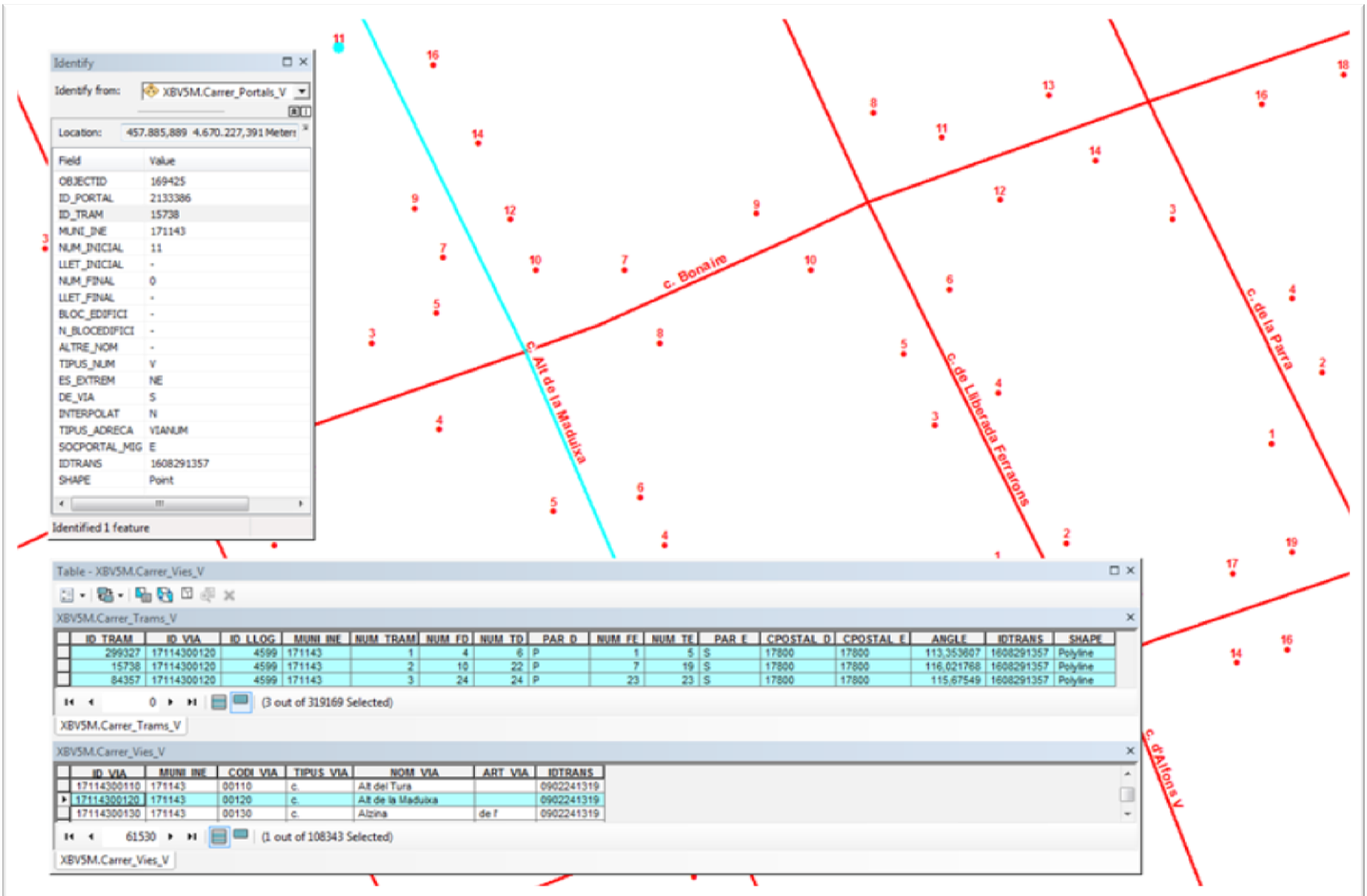

# Contingut

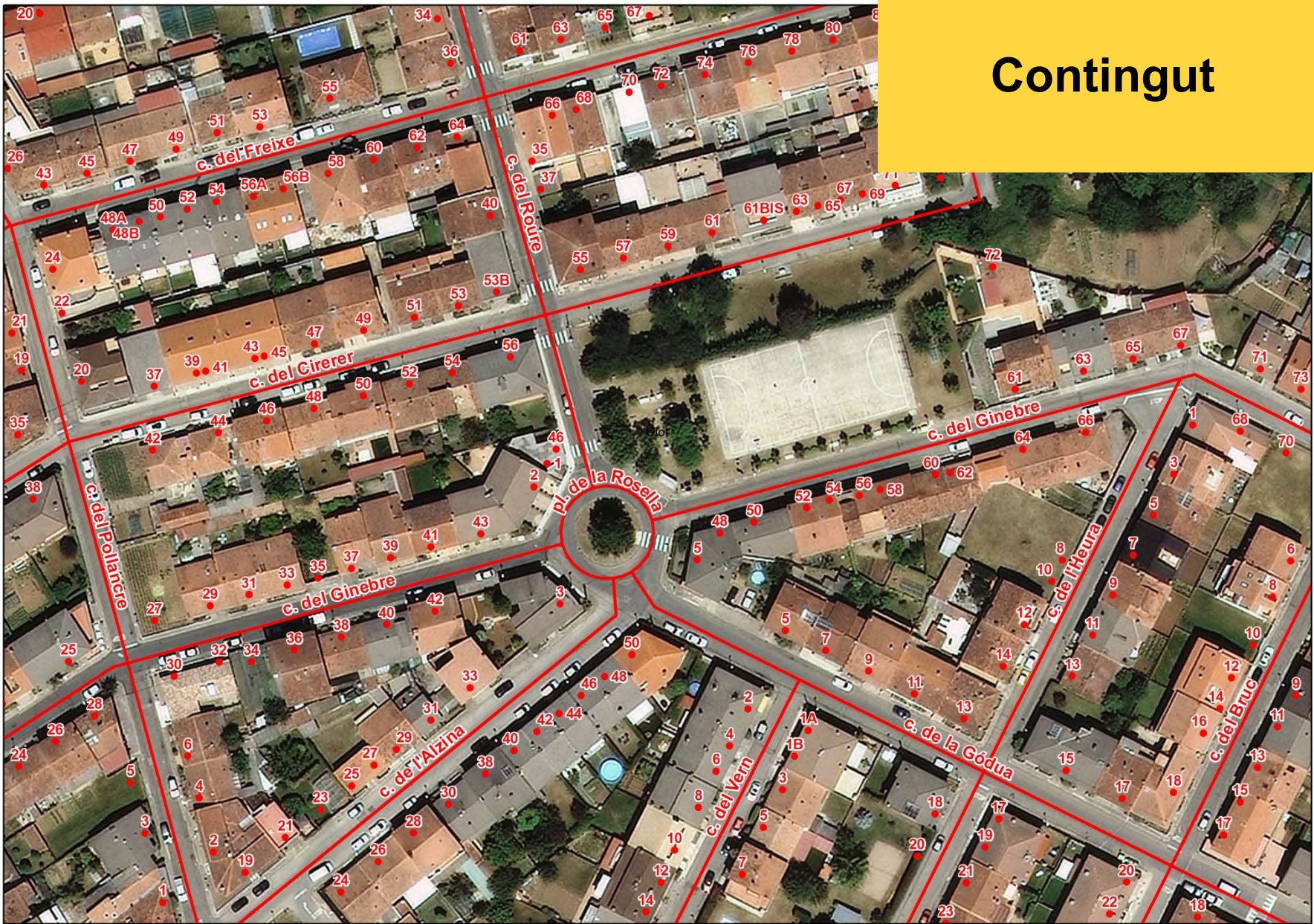

# Contingut

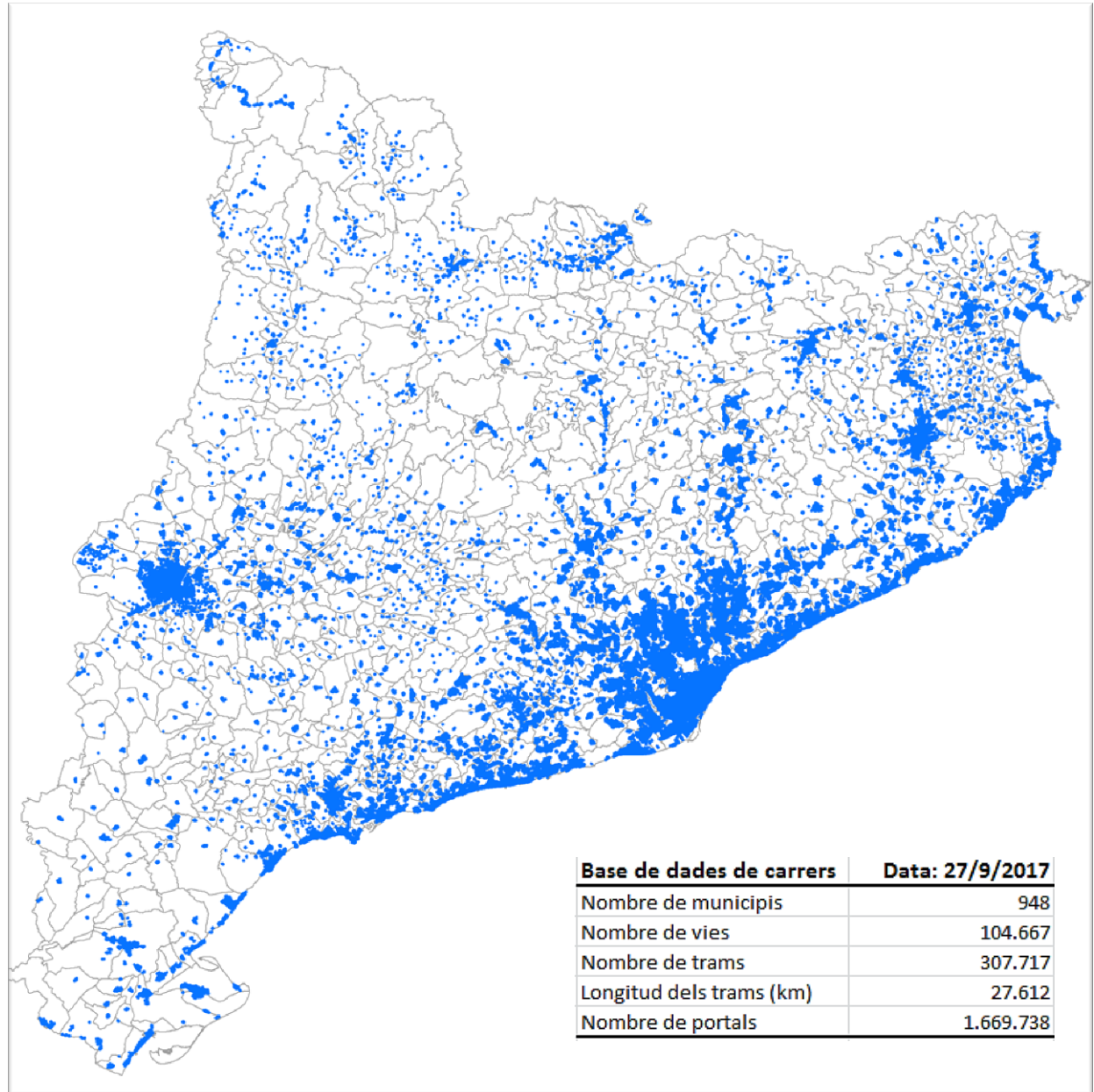

# Evolució del contingut

1. Eixos de carrer i intervals de números de portal
2. Adreces en zona urbana

Data: 27/9/2017	Nombre d'adreces	% adreces	Nombre municipis	% municipis
Posició interpolada	586.112	35	371	39
Posició real	1.083.626	65	577	61
Total	1.669.738	100	948	100

3. Adreces en disseminat

S'incorporaran a la base de dades **53.433** d'edificis aïllats, seleccionats de la toponímia de la BT-5M i situats dins l'edifici.

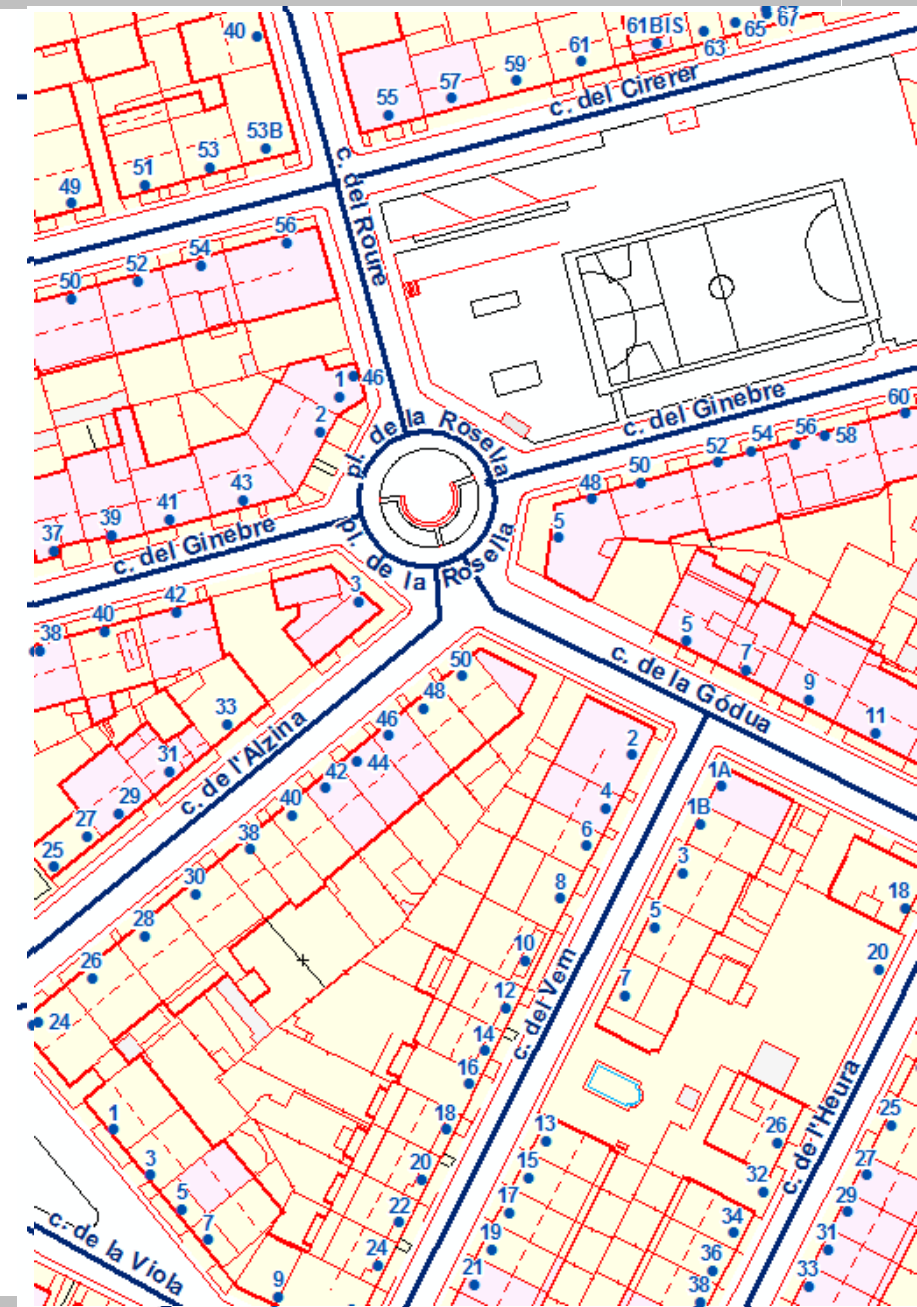

# Referència cadastral

- Assignació de la referència cadastral a l'adreça
- Petició de l'Idescat
- La BDCarrers conté adreces horitzontals; no inclou adreces verticals
- Permet enllaçar amb la informació del Cadastre i obtenir les adreces verticals associades

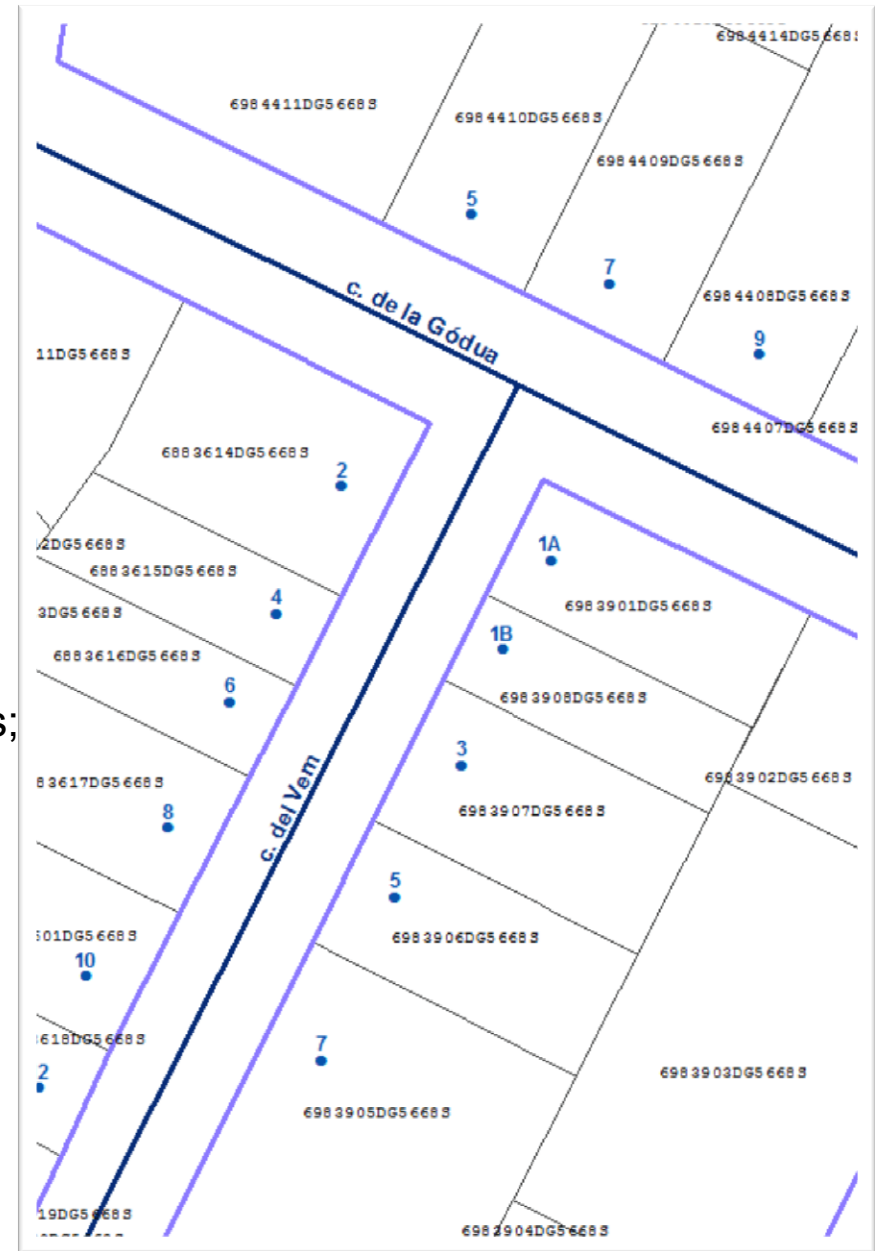

# Referència cadastral

- Procediment d'assignació: anàlisi espacial?
- Problemes:
  - Les dates d'actualització de la BDCarrers i del Cadastre poden no ser iguals. Poden representar realitats diferents.
  - Les adreces de la BDCarrers encara no estan totes situades en la posició real del lloc a què es refereixen, identificat a la cartografia de referència de l'ICGC.
  - Les parcel·les cadastrals del Cadastre no sempre són coherents amb la cartografia de referència de l'ICGC.
  - No sempre es poden identificar com a coincidents les adreces (noms de carrer, número) presents a la BDCarrers i al Cadastre per a un mateix lloc.
- No és possible aplicar un procediment totalment automatitzat

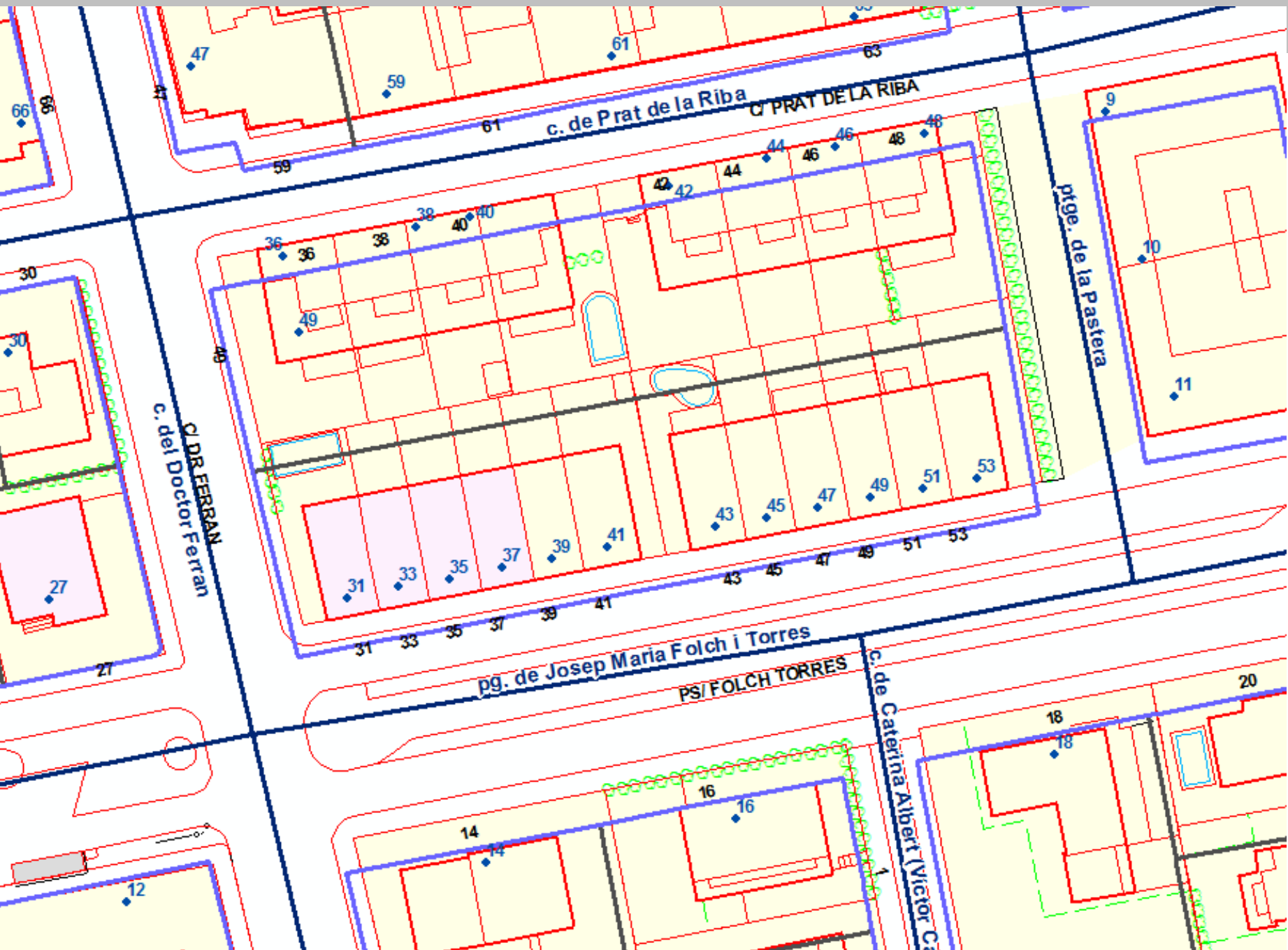

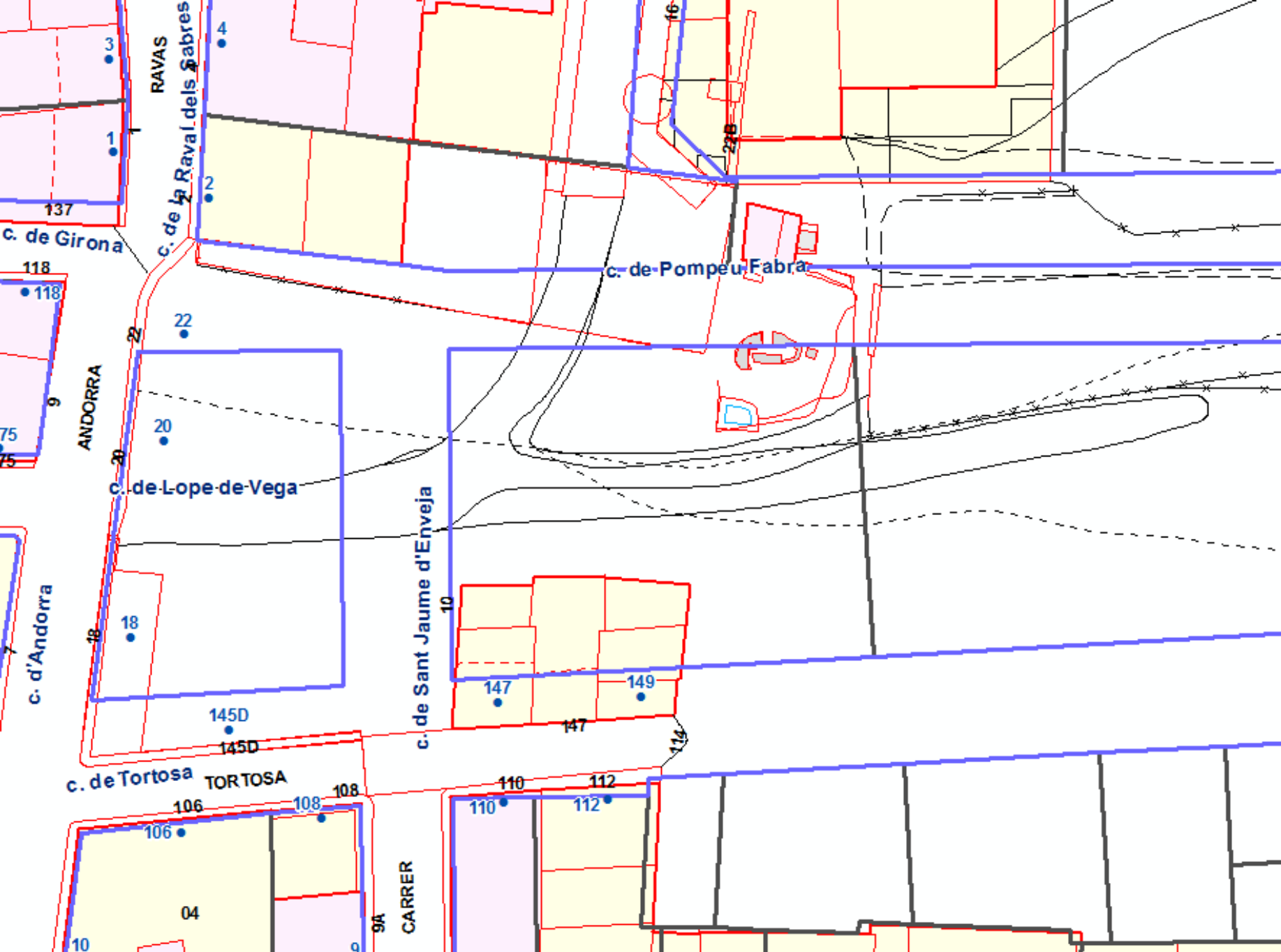

# Referència cadastral

- Procediment d'assignació:
  1. Assignació automatitzada de la referència cadastral a les adreces a partir de la seva posició
  2. Estimació de la fiabilitat de l'assignació:
    - ✓ Adreça de la BDCarrers ↔ Adreça de la parcel·la cadastral al Cadastre  
S'han pogut identificar com a la mateixa adreça?
    - ✓ S'associa a l'adreça un atribut que indica la fiabilitat de l'assignació  
S'estableix en funció de si s'ha identificat una parcel·la i de la semblança de les diferents parts de l'adreça en ambdues bases de dades.
  2. Revisió manual de les que no són fiables

# Referència cadastral

## ■ Nivells de fiabilitat de l'assignació i resultats

<b>VALOR</b>	<b>DESCRIPCIÓ</b>	<b>% adreces</b>
<b>Max</b>	Fiabilitat màxima de l'assignació de la referència cadastral de parcel.la L'assignació de la referència cadastral es considera majoritàriament correcte.	27
<b>Int1</b>	Fiabilitat intermèdia-alta de l'assignació de la referència cadastral de parcel.la L'assignació de la referència cadastral pot contenir alguns errors.	9
<b>Int2</b>	Fiabilitat intermèdia-baixa de l'assignació de la referència cadastral de parcel.la L'assignació de la referència cadastral pot contenir errors.	1
<b>Min</b>	Fiabilitat mínima de l'assignació de la referència cadastral de parcel.la No es recomana utilitzar la referència cadastral assignada.	45
-	Sense complimentar Aquest valor es presenta en els casos en que no s'ha assignat la referència cadastral, sia perquè no s'ha pogut o perquè encara no s'ha realitzat el procés d'assignació.	17

# Referència cadastral

- Què inclou cada nivell de fiabilitat?
  - Nivell 1: l'adreça cau dins d'una parcel·la cadastral i les adreces són coincidents (tipus de carrer, nom, número i lletra).
  - Nivell 2: l'adreça cau dins una parcel·la o molt a prop i les adreces, tot i que no iguals, es poden identificar com a coincidents amb una elevada certesa.
  - Nivell 3: l'adreça cau dins d'una parcel·la cadastral , el nom de via i el número/lletra són semblants però el tipus de via no coincideix.
  - Nivell4: No es pot establir una bona correspondència entre la descripció de les dues adreces

**BDCarrers**

**Manteniment**

# Manteniment de la base de dades

- Fonts d'informació de l'actualització
  - Acords de col·laboració
    - ✓ Ajuntaments
    - ✓ Diputació de Lleida
    - ✓ Diputació de Barcelona
    - ✓ Diputació de Tarragona (iniciant-se)
    - ✓ Diputació de Girona (iniciant-se)
    - ✓ Àrea Metropolitana de Barcelona
  - Treball de camp
    - ✓ Cartografia topogràfica 1:1.000 del Mapa urbà de Catalunya
  - Incidències reportades
    - ✓ Usuaris institucionals (Mossos d'esquadra, ≈40 incidències/mes)
    - ✓ Usuaris particulars (entre 15 i 20 incidències/any)

# Manteniment de la base de dades

- Bases de referència
  - Mapa Urbà de Catalunya 1:1.000 (MUC)
  - Base topogràfica 1:5.000 de Catalunya (BT-5M)
  - Ortofoto de Catalunya
  
- Informació de suport
  - Cadastre
  - Tramer alfanumèric del cens electoral (INE) com a suport
  - Bases de dades de Correus

## Font d'informació de la darrera actualització

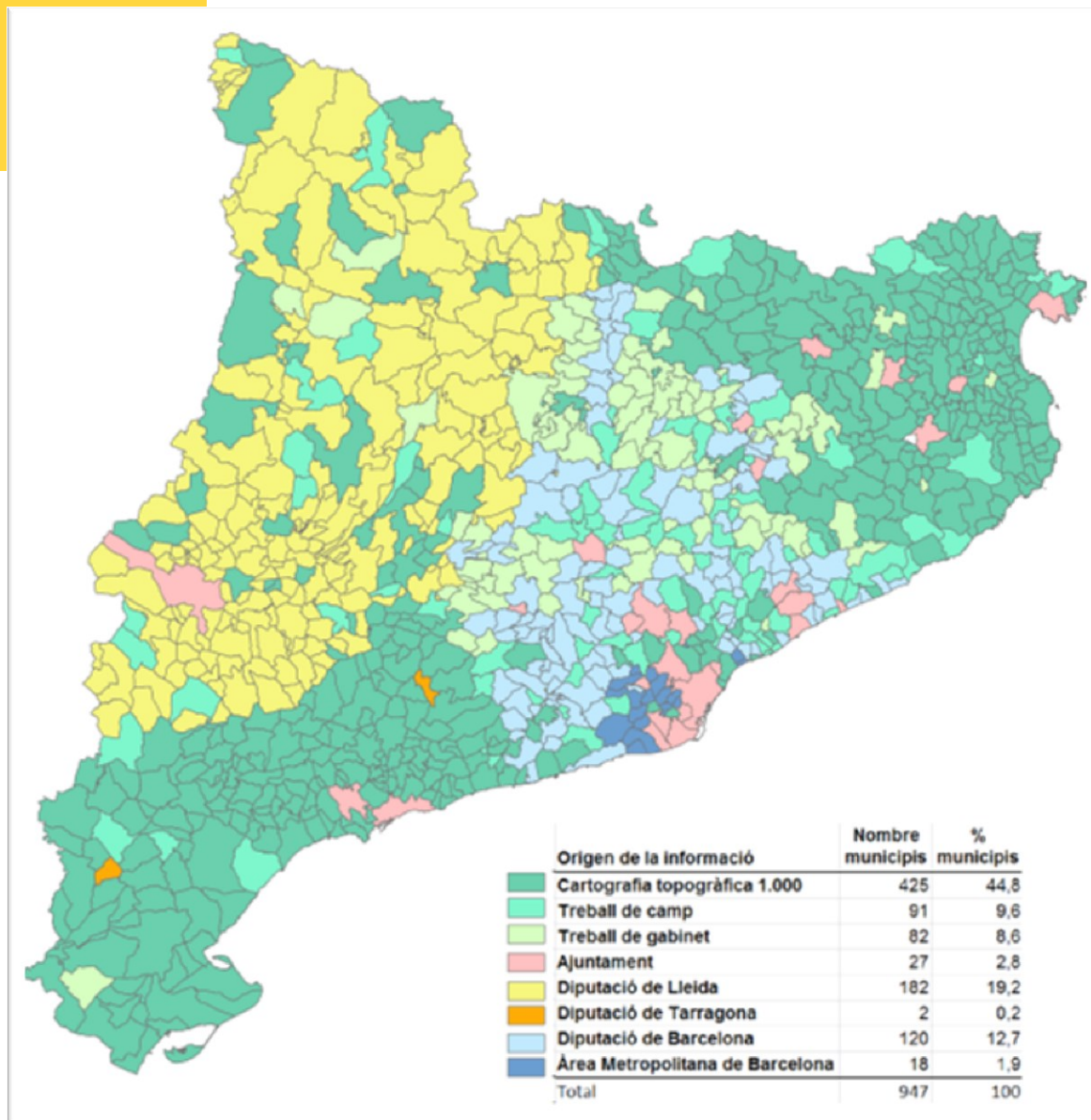

# Estat d'actualització

- Dos procediments:
  - Actualització programada del municipi complet  
→ any de referència de la informació
  - Actualitzacions puntuals per resoldre les incidències reportades pels usuaris  
→ facilita una actualització més ràpida dels llocs on hi ha hagut canvis

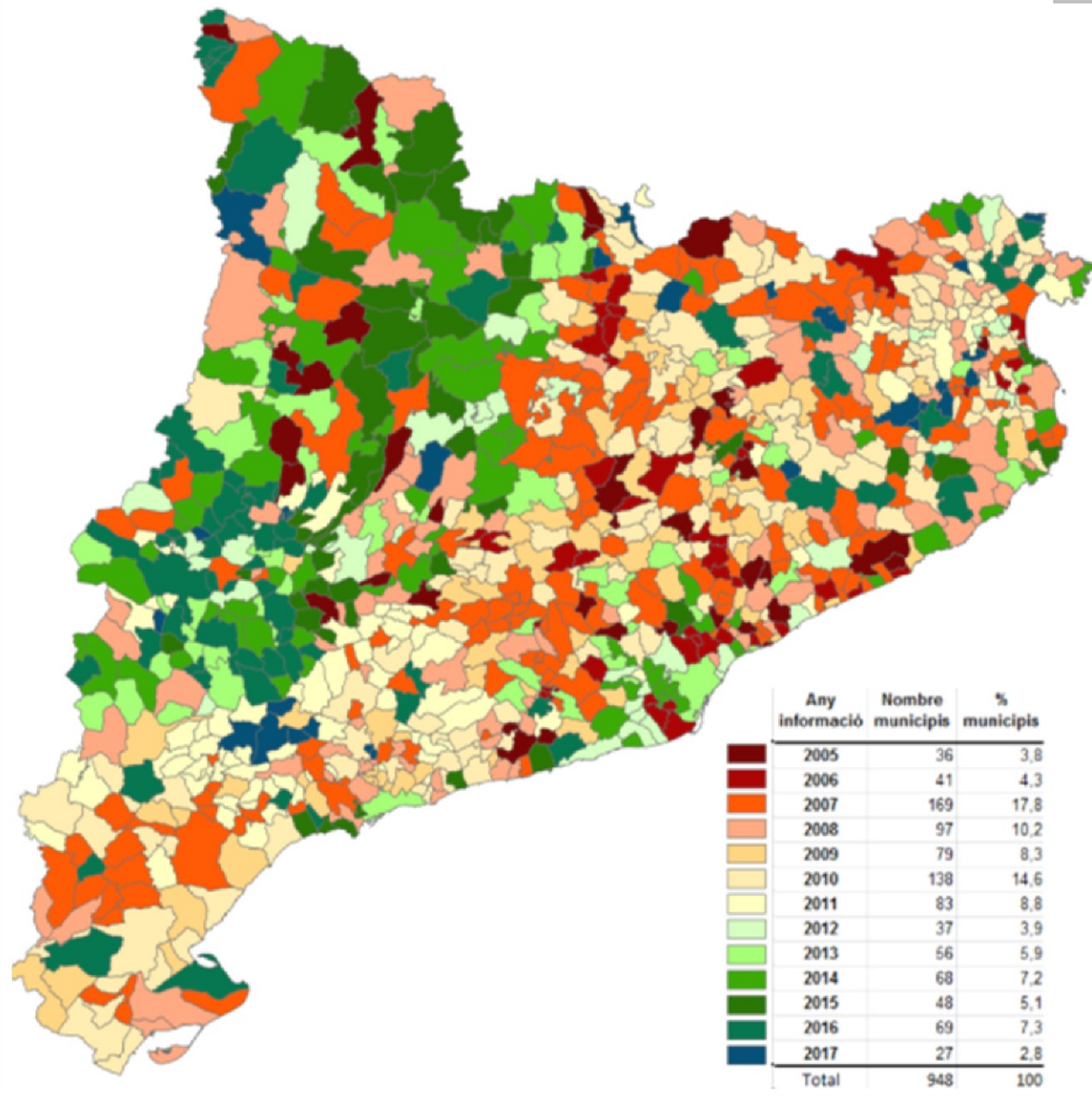

**BDCarrers**

Explotació

# Explotació

- En aplicacions web
  - Guia de carrers als portal web Gencat i ICGC
  - VISSIR (cerca per adreça)
  - Visors de Geolocal a portals web d'ajuntaments
  
- En serveis web
  - Geocodificador (directe i invers) i geocodificador massiu
  - WMS noms i numeració de carrers
  
  - S'ha posat a punt una versió específica del geocodificador per a l'Idescat, que retorna a més a més:
    - ✓ referència cadastral de la parcel·la
    - ✓ fiabilitat de l'assignació de la referència cadastral

# Explotació

Cercador d'adreces del VISSIR –  
Portal web ICGC

# Explotació

Guia de carrers – Portals web  
Gencat i ICGC

# Explotació

## Servei WMS – Portal web ICGC

The main content area displays the following information:

URL: [http://geoserveis.icc.cat/icc\\_bv5m/wms/service?](http://geoserveis.icc.cat/icc_bv5m/wms/service?)

Característiques tècniques d'aquest servei:

- OGC suportat: WMS 1.0.0, 1.1.0, 1.1.1, 1.3.0
- EPSG original: 25831
- EPSG suportats: 23031, 32631, 4230, 4258, 4326, 3857
- Formats GetMap suportats: GIF, PNG, BMP, JPEG, TIFF, SVG+XML
- Mètodes OGC suportats: GetCapabilities, GetMap, GetFeatureInfo

Capa	Nom capa	Rang d'escalas	
Noms de carrer	0	1:1	1:15.000
Numeració esquerra	1	1:1	1:10.000
Numeració dreta	2	1:1	1:10.000

Exemple de petició:

```
http://geoserveis.icc.cat/icc_bv5m/wms/service?REQUEST=GetMap&VERSION=1.1.1&SERVICE=WMS&SRS=EPSG:25831&BBOX=429698.5,4583320,430476.5,4583780&WIDTH=778&HEIGHT=460&LAYERS=0,1,2&STYLES=&FORMAT=jpeg&BGCOLOR=0xFFFFFFFF&TRANSPARENT=TRUE&EXCEPTION=INIMAGE
```

# BDCarrers

La BDCarrers i  
la BDMAC

# La BDMAC

- BDMAC: Base de dades municipal d'adreces de Catalunya
  - Conjunt d'informació geogràfica previst al Pla Cartogràfic de Catalunya (PCC)
  - Adreces de llocs on hi poden viure persones o s'hi poden desenvolupar activitats, descrites mitjançant una coordenada representativa del lloc i uns atributs que especifiquen la localització i la ruta d'accés
  - Especificacions tècniques elaborades per un grup de treball de la Comissió de Coordinació Cartogràfica de Catalunya (C4)
  - Integrat per tècnics d'ajuntaments, diputacions, l'AMB, l'ICGC i l'Idescat
  - Oficial des de 2013

# La BDMAC

- Les especificacions BDMAC proporcionen:
  - Criteri unificat per a la recollida de dades
  - Nivell de qualitat mínim acordat
  - Punt de partida per a la implementació de bases de dades de direccions en ajuntaments que no la tinguin.
  - Model de dades comú per al intercanvi i la integració de dades
- Permeten assegurar una major homogeneïtat de les dades, facilitant la integració i explotació como un tot

## La BDCarrers

- S'ha adaptat el model de dades de la BDCarrers a la BDMAC
- Des que es va iniciar l'actualització de la BDCarrers l'objectiu ha estat col·laborar amb l'administració local
  - per evitar la duplicació d'esforços
  - per generar una informació de major qualitat

# La BDCarrers i la BDMAC

- C4: Caldrà establir un protocol de creació i manteniment del conjunt de dades oficial del PCC
  - a partir de la millor informació existent, sigui la de l'ens local, la diputació, l'ICGC, l'AMB, ...
  - amb els controls necessaris per garantir-ne la qualitat i homogeneïtat
  - validada per l'ens local responsable
- L'objectiu és disposar d'una base de dades d'adreces oficial per servir a tots els nivells de l'administració pública que ho requereixin

## Institut Cartogràfic i Geològic de Catalunya

Parc de Montjuïc,  
E-08038 Barcelona

41°22'12" N, 2°09'20" E (ETRS89)

 [www.icgc.cat](http://www.icgc.cat)

 [icgc@icgc.cat](mailto:icgc@icgc.cat)

 [twitter.com/ICGCat](https://twitter.com/ICGCat)

 [facebook.com/ICGCat](https://facebook.com/ICGCat)

Tel. (+34) 93 567 15 00

Fax (+34) 93 567 15 67

